ensemble construisons la douane de demain

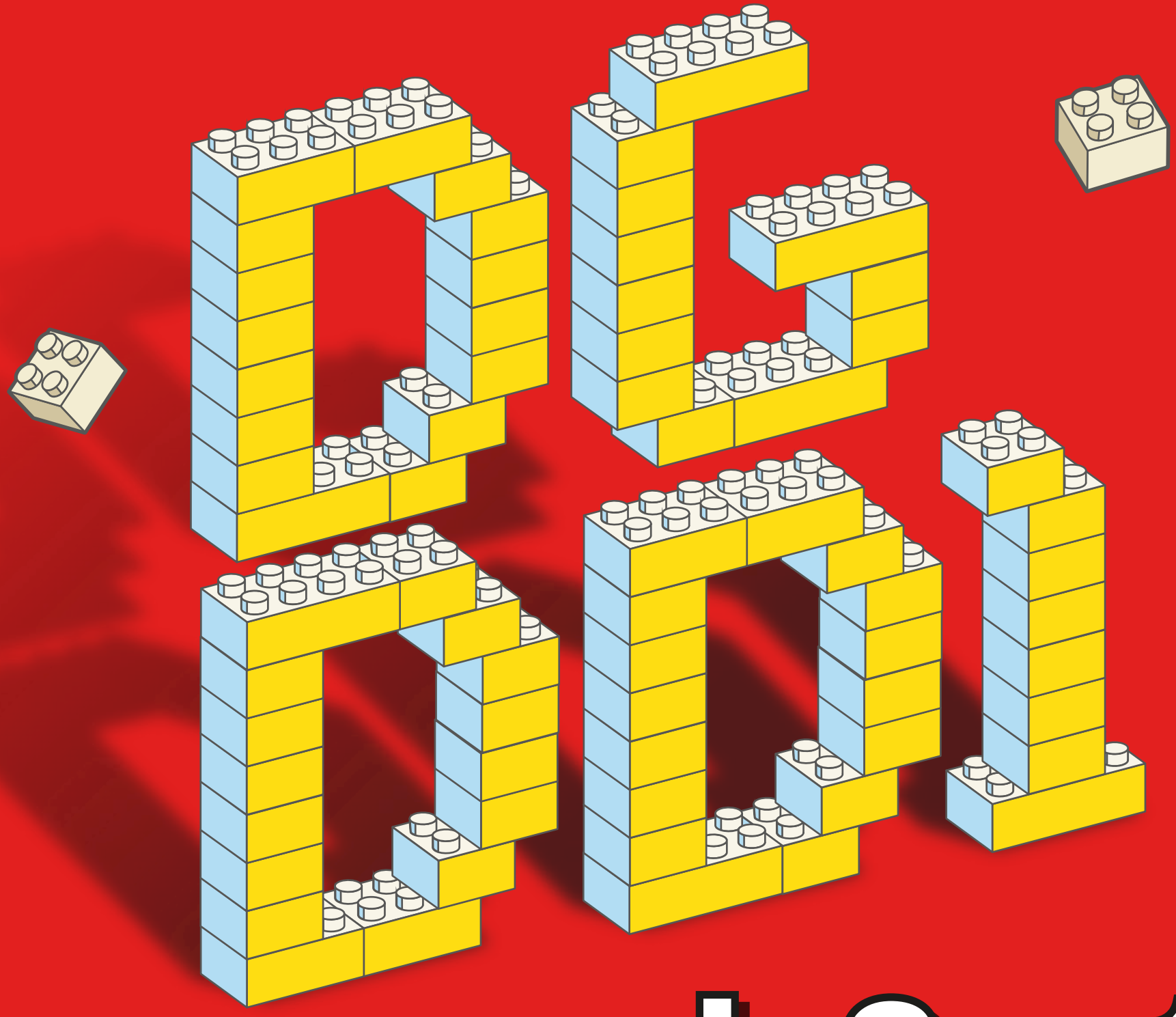

du 3 au 10 décembre votons CGT